عروس گل‌ها

آهنگساز: عباس شاپوری　　سراینده: کریم فکور

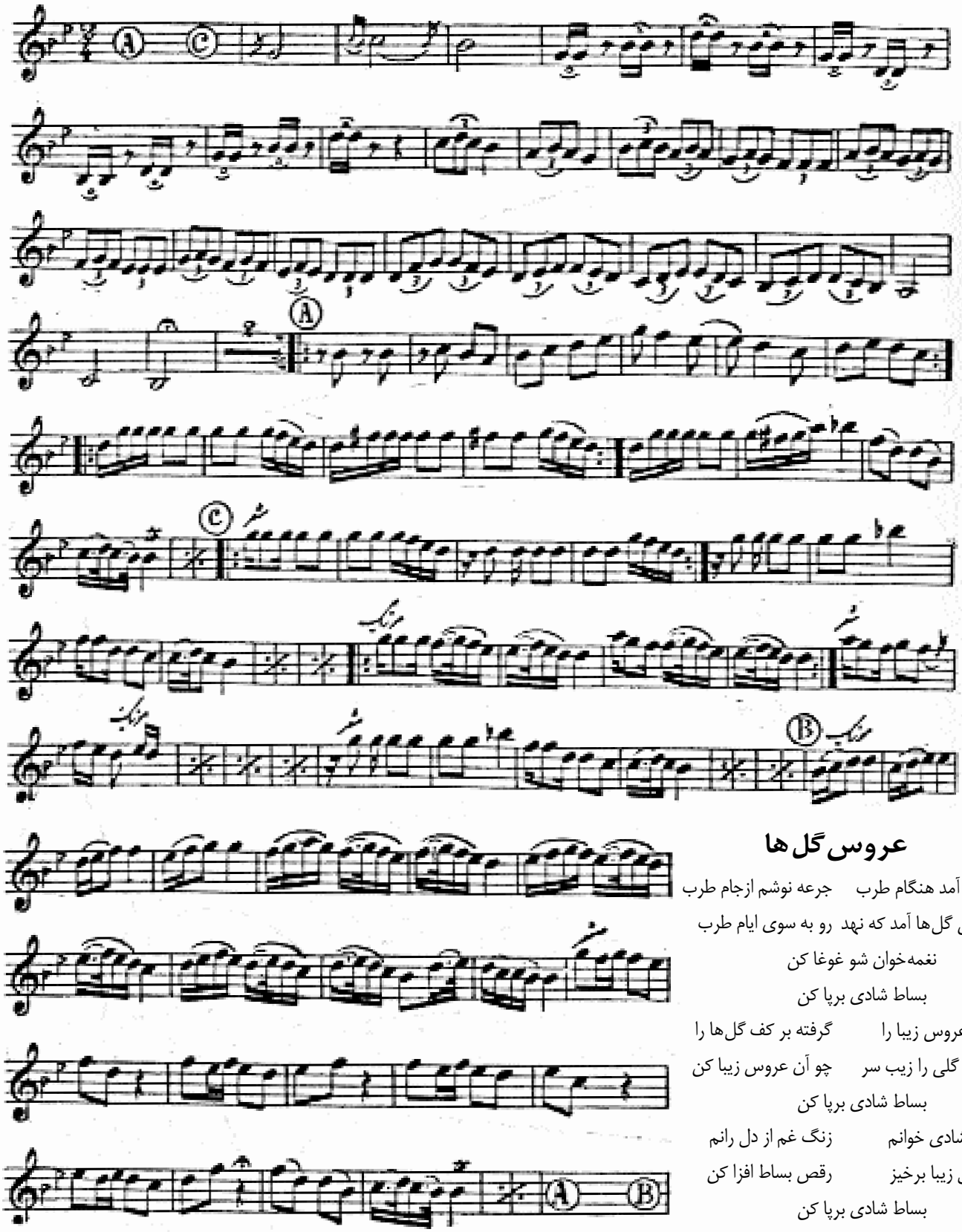

عروس گل‌ها

بیا که آمد هنگام طرب　　جرعه نوشم ازجام طرب
عروس گل‌ها آمد که نهد　رو به سوی ایام طرب
نغمه‌خوان شو غوغا کن
بساط شادی برپا کن
ببین عروس زیبا را　　گرفته بر کف گل‌ها را
تو هم گلی را زیب سر　　چو آن عروس زیبا کن
بساط شادی برپا کن
نغمه شادی خوانم　　زنگ غم از دل رانم
ای گل زیبا برخیز　　رقص بساط افزا کن
بساط شادی برپا کن

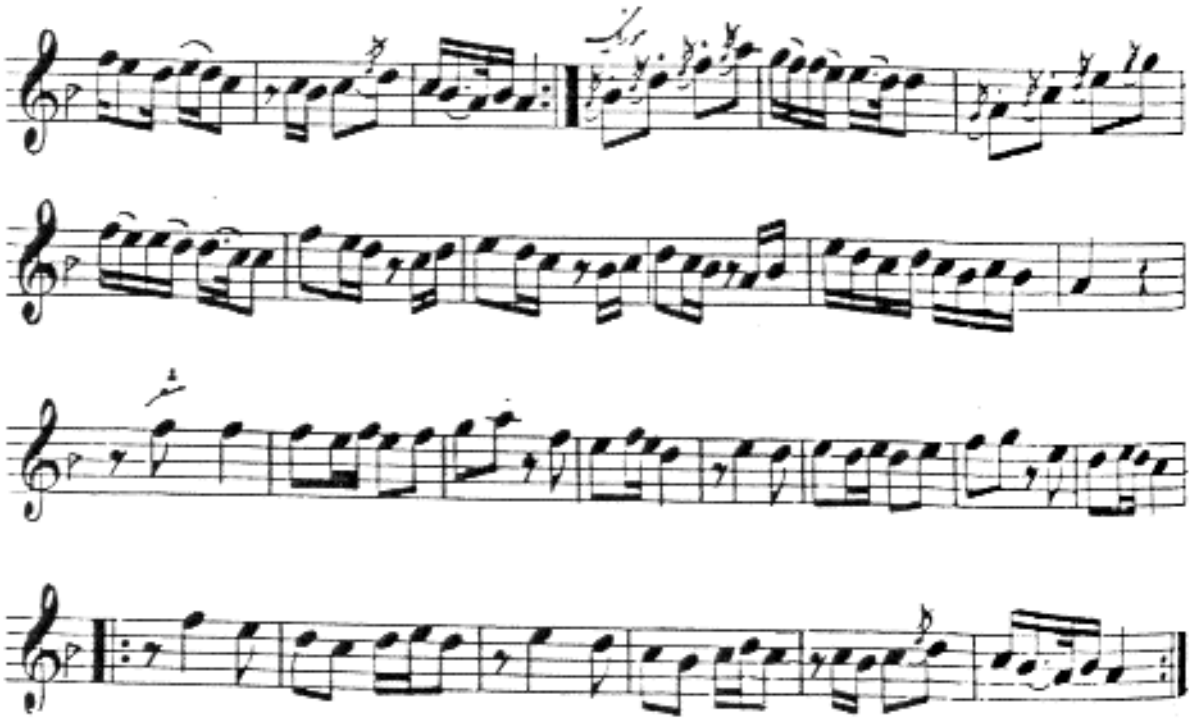

جدایی

به من ای نی چو می‌پرسی ز جدایی بگوبگو ز جدایی به پا شود چه بلایی بگو بگو
تو که با خبری چه کشیدم سخنی ز وفا نشنیدم
تو جدا شده از بر هم‌نفسان ز جدایی به من بگو
تو بگو چه کشیده دلم به جهان ز جدایی سخن بگو
از من دوری مکن که تویی همنوای من با من حرفی بزن که تویی آشنای من
درد جانسوز مرا تو ببین خاموش ای نی منشین منشین ز جدایی به من بگو
اکنون که زار و مهجورم دیگر از کویش دورم تو به جای من ای نی محزونم بگو از غم او که چه دل‌خونم
در هر بزم سخن بنشستی کو قصهٔ من هرجا صحبت من شد بگشا لب به سخن
ای هم گفتار دلم برگو اسرار دلم ز جدایی به من بگو

منبع: مجلهٔ موسیقی رادیو تهران، شمارهٔ ۳۶-۱

جدایی
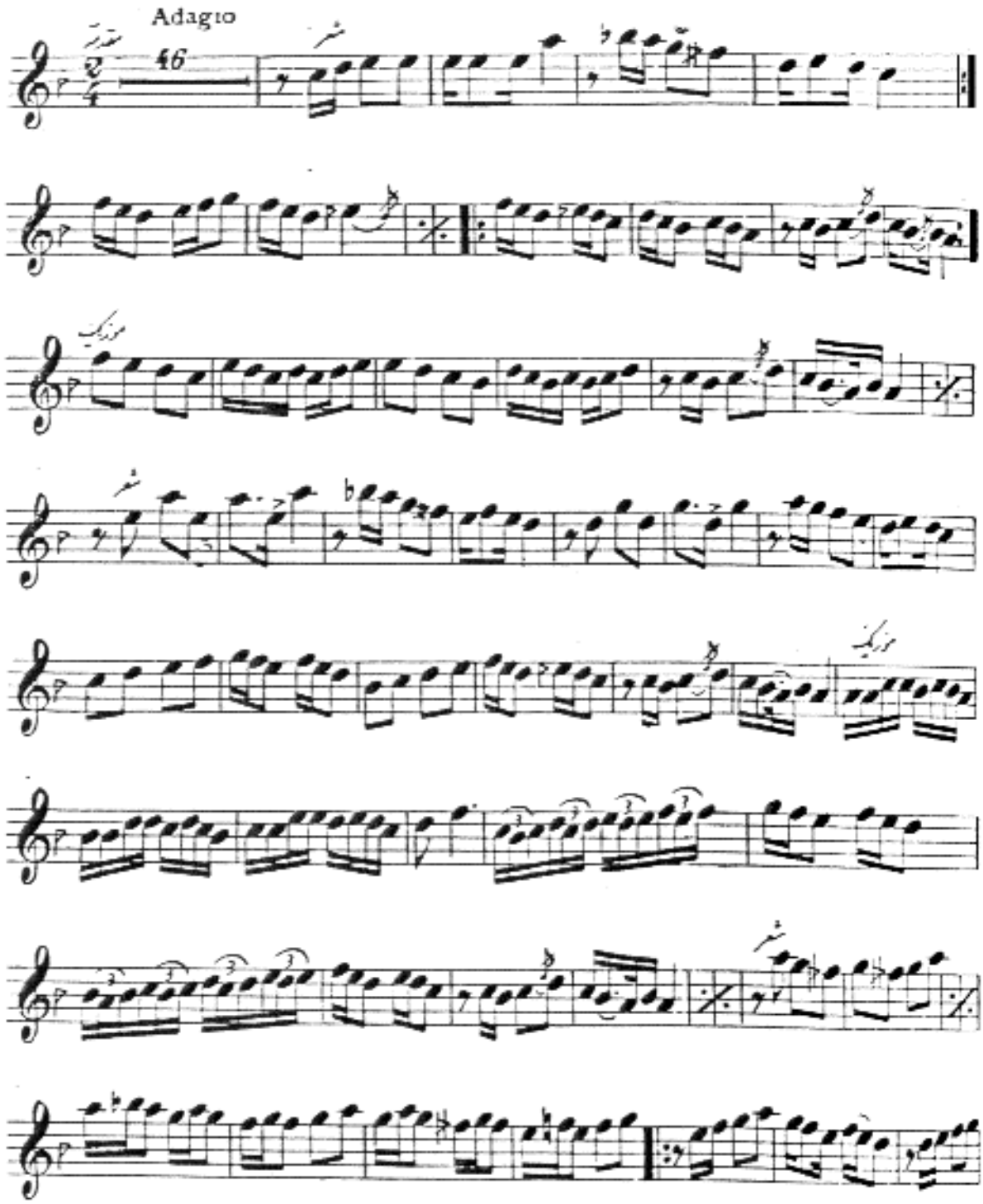
آهنگساز: علی تجویدی سراینده: معینی کرمانشاهی